PLAYBOY

OKTOBERFEST *Special*

unterstützt von
PAULANER & ANGERMAIER

ALLES, *was Sie jetzt über* DIE GRÖSSTE PARTY DER WELT *wissen sollten*

Münchens schönste Sehenswürdigkeit:
WIESN-PLAYMATE STELLA
ab Seite 14

Hinweis für den Händler: Heft bitte mit der anderen Seite nach oben auslegen!

PRIESTEREGG

Einfach leben. Einfach Mensch sein.

Das „Priesteregg Premium Eco Resort“ befindet sich auf 1100 Höhenmetern im Angesicht der Leoganger Steinberge im Salzburger Land. 14 Berg- und Premium-Chalets sowie vier ausgewählte Villen („Luis Trenker“, „Willy Bogner“ und ab Dezember 2019 „Etaner Premium Eco“ und „Wilderer“) garantieren exquisiten Hotelkomfort. Sie ermöglichen dem Gast maximale Privatsphäre und exklusive Serviceleistungen wie zum Beispiel das täglich frisch zubereitete Frühstück im eigenen Chalet. Das Wohlfühlangebot komplettiert ebenfalls ab Dezember 2019 das Priesteregg-Bad mit Saunen, Ruheinseln, Massageräumen und einem beeindruckenden, ganzjährig beheizten Infinity-Außenpool, der in das Bergpanorama hineinragt. Maximale Erholung versprechen auch das Freiluft-Waldbad oder die Yoga-Plattformen im Wald. Im urigen Restaurant „Huwi's Alm“ verbringt man gemütliche Genussabende. Seit 2014 betreiben Renate und Huwi Oberlader außerdem das stylishe Hotel „mama thresl“ im Zentrum Leogangs und seit 2015 den coolen Mountain-Club „hendl fischerei“ an der Asitz-Bergstation.

OKTOBERFEST
Playmate

Stella

In der frischen Bergluft des Salzburger Landes fand unsere Wiesn-Playmate STELLA TIANA STEGMANN *noch einmal Ruhe und Erholung vor dem großen Ansturm auf die Münchner Festzelte. Wer darin die Allerschönste sein wird? Sie sehen es*

fotos
IRENE SCHAUR
produktion
NATASA MERMER

HAARE & MAKE-UP: PENELOPE UTTENTHALER; ASSISTENZ: RONNIE BÖHM; VIELEN DANK AN RENATE UND HUWI OBERLADER UND IHR TEAM VOM „PRIESTEREGG". WWW.PRIESTEREGG.AT. FÜR DIE FANTASTISCHE UNTERSTÜTZUNG UNSERES PLAYMATE-SHOOTINGS!

NOCH MEHR BILDER
von STELLA
gibt's hier:
www.playboy.de/premium

STELLA TIANA STEGMANN

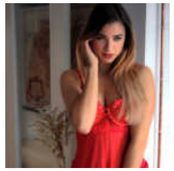

geburtsdatum **9. AUGUST 1997** *geburtsort* **FRANKFURT AM MAIN** *wohnort* **MÜNCHEN** *maße* **91-65-92** *größe* **178 CM**

Die Wahl-Münchnerin
Ich bin vor drei Jahren aus dem Odenwald für mein duales Studium nach München gezogen und will hier den Bachelor of Business Administration machen. Ich mag das Flair der Stadt, den Englischen Garten, die Nähe zu den Bergen und Seen – und auch den Trubel auf dem Oktoberfest. Ich finde, dass jede Frau im Dirndl schön aussieht. Und Männer in Lederhosen sehr sexy!

Die Gesellige
Ich freue mich riesig, die Wiesn-Playmate zu sein. Ich finde, sie ist immer ein bisschen lieblicher als andere Playmates. Das Shooting war jedenfalls eine tolle Erfahrung, jetzt darf es gern weitergehen: Als Wiesn-Playmate ist man ja auf vielen Events unterwegs. Ich stehe gern vor Leuten, führe durch Programme oder rede und lache einfach mit ihnen. Deshalb habe ich letztes Jahr auch eine Ausbildung zur Moderatorin gemacht.

Die Weltenbummlerin
Ich reise viel und bin sehr abenteuerlustig. Ich war zum Beispiel für ein Praktikum in einem Waisenhaus sechs Wochen in Tansania und für ein Auslandssemester in Südafrika. Am liebsten würde ich als Nächstes Südamerika erkunden, dort kenne ich bisher nur Kuba. Es gibt eigentlich keinen Ort auf der Welt, an den ich nicht reisen will.

Die Sportliche
Meine Mutter ist Tänzerin, deswegen bin ich schon früh zum Tanzen gekommen. Seit ich klein war, mache ich Bauchtanz, vor sieben Jahren habe ich meine Zumba-Trainer-Ausbildung gemacht. Sowieso bin ich sehr sportlich und halte mich gern fit.

Die Meerjungfrau
Im vergangenen Frühjahr habe ich an der „Miss Mermaid"-Wahl in Ägypten teilgenommen. Dort musste ich mich gegen 74 andere Frauen behaupten – unter anderem im Tauchen mit Meerjungfrauen-Flosse und Posieren unter Wasser. Am Ende bin ich Zweite geworden und auf meine Leistung sehr stolz: Insgesamt bin ich 75 Meter unter Wasser geschwommen, ohne Luft zu holen.

Die Humorvolle
Einen perfekten Tag würde ich mit meinem Freund verbringen. Wir hätten keine Verpflichtungen, leckeres Essen und würden viel lachen. Sowieso ist mir Humor bei einem Mann sehr wichtig, mit einem guten Witz kann man definitiv meine Aufmerksamkeit gewinnen. Aber auch einen sportlichen Körper sollte er haben.

Instagram **@STELLA_TIANA**

HUMOR

Papa Schildkröte erzählt seinem Sohn eine Gutenachtgeschichte. „Es war einmal ein kleines, weißes Kaninchen …" „Och, Papa", unterbricht ihn der Junge, „das ist doch Kinderkram. Erzähl was mit Science-Fiction, ja?" – „Na gut. Es war einmal ein Hase im Weltraum …" Der Sohn fällt ihm erneut ins Wort: „Papa! Erzähl eine Erwachsenengeschichte!" – „Aber nur, wenn du Mama nichts verrätst." – „Großes Ehrenwort." – „Also gut. Es war einmal ein splitternacktes Playboy-Häschen …"

Sitzen zwei Gleichstellungsbeauftragte beim Frühstück. Sagt die eine: „Kannst du mir bitte die Salzstreuerin reichen?" Darauf die andere: „Nein, ich hab Muskelkatze."

Ein Einwohner aus Stockholm fährt zur Entenjagd aufs Land. Als er eine Ente sieht, schießt er und trifft, doch der Vogel fällt auf den Hof eines Bauern, und der rückt die Beute nicht heraus. „Das ist mein Vogel", besteht der Städter auf seinem Recht. Der Bauer schlägt vor, den Streit, wie es auf dem Land üblich sei, mit einem Tritt in den Unterleib beizulegen: „Wer weniger schreit, kriegt den Vogel." Der Städter ist einverstanden, und der Bauer landet einen gewaltigen Tritt in seinen Weichteilen. Der Mann bricht zusammen und bleibt 20 Minuten am Boden liegen. Als er wieder aufstehen kann, keucht er: „Okay, jetzt bin ich dran." – „Nee, schon gut", sagt der Bauer im Weggehen. „Hier, nehmen Sie Ihre Ente. Sie haben gewonnen."

Der Mathematiklehrer fragt Luis: „Du hast in dem Test dieselben fünf Fehler wie dein Tischnachbar. Wie erklärst du mir das?" Darauf Luis: „Ganz einfach: Wir haben denselben Lehrer."

Was ist GESUND, KRÄFTIG *und spielt* DEN BELEIDIGTEN? EIN SCHMOLLKORNBROT

„Zu Oma und Opa gehe ich nie wieder", sagt Peter, als er nach Hause kommt. „Die hängen den ganzen Tag auf dem Sofa rum und haben nichts an!" – „Waaas!?", schreit seine Mutter entsetzt, „die haben nichts an?!" – „Nö, keinen Fernseher, keinen Computer, nicht einmal ein Tablet. Einfach gar nichts!"

„Gefällt es dir hier am Meer?", fragt der Ehemann. „Ja, sehr!", antwortet sie. „Die Landschaft macht mich ganz sprachlos!" - „Das ist schön", sagt der Mann, „dann bleiben wir noch ein paar Wochen!"

Treffen sich zwei Kumpels nach langer Zeit, und der eine fragt: „Na, wie ist dein Sexleben?" Antwortet der andere: „Das ist ganz verrückt. Ich mache es neuerdings mit Zwillingen!" Fragt der Kumpel ganz aufgeregt: „Ist das nicht kompliziert? Wie unterscheidest du die beiden?" Daraufhin der Freund: „Ganz einfach: Die Regina hat ein Muttermal auf dem rechten Oberschenkel, und der Patrick hat ganz viele Haare am Sack."

Elternabend in der Schule. Der Lehrer fragt die Mutter: „Von wem hat denn Ihr Sohn nur diesen erstaunlichen Wissensdurst?" Darauf die Mutter: „Das Wissen hat er von mir, den Durst vom Vater."

„Hast du dich von der Franzi getrennt, weil sie jetzt eine Brille trägt?", möchte Klaus von Michael wissen. Daraufhin Michael: „Nein, umgekehrt. Als sie das erste Mal die Brille aufsetzte, hat sie sich sofort von mir getrennt."

Der Bus ist völlig überfüllt. Eine alte Dame tippt einem sitzenden Jungen auf die Schulter und fragt ihn: „Darf ich dir meinen Stehplatz anbieten?"

HUMOR WIRD BELOHNT …

Wenn Sie einen Witz beisteuern, erhalten Sie von Playboy und Wein & Vinos als Dankeschön jeweils zwei Flaschen der leckeren Wein & Vinos-Hausweine! Es erwarten Sie zweimal Spaniens Superstar Tempranillo – einmal jugendlich frisch und einmal mit sechs Monaten Reife in edlen Barriques – sowie ein saftig-sinnlicher Garnacha. Spanischer Hochgenuss vom Berliner Spanien-Experten Wein & Vinos, zu bestellen unter *www.vinos.de*.

Unsere Anschrift:
PLAYBOY DEUTSCHLAND PUBLISHING GMBH
Stichwort: „Playboy Witz"
Arabellastraße 23
81925 München
E-Mail: *redaktion@playboy.de*

Leider können wir nicht alle Einsendungen berücksichtigen. Es gelten unsere Teilnahmebedingungen, die Sie bei den Bezugsquellen hinten im Heft finden.

Stella